



# **SITUACIÓN DE LA LISTA DE ESPERA QUIRÚRGICA EN LA COMUNIDAD DE MADRID**

**SECRETARÍA  
DE  
POLÍTICAS SECTORIALES**



- COSTE DEL PLAN DE REDUCCIÓN DE LA LEQ.
- GRÁFICO EVOLUCIÓN DE LA LEQ.
- REGISTRO DE PACIENTES.
- PACIENTES EXCLUIDOS.
- GRÁFICO DE LA EVOLUCIÓN DE LOS PACIENTES EXCLUIDOS.
- RECHAZO DE LOS CENTROS PRIVADOS.
- GRÁFICO EVOLUCIÓN DE RECHAZO DE CENTROS PRIVADOS.
- CONCLUSIONES.



**LA COMUNIDAD DE MADRID SE HA GASTADO EN 5 AÑOS MÁS DE 320 MILLONES DE EUROS (53.000 MILLONES DE PESETAS) PARA REDUCIR LA LISTA DE ESPERA.**

**A FINALES DE 2004 HABÍA 38.908 PACIENTES PENDIENTES DE INTERVENCIÓN QUIRÚRGICA.**

**EN LA ACTUALIDAD EL NÚMERO DE PACIENTES PENDIENTES SE HA INCREMENTADO HASTA 48.825 (31/12/2008).**

SECRETARÍA DE POLÍTICAS  
SECTORIALES



### Evolución de la lista de espera 30/12/2008

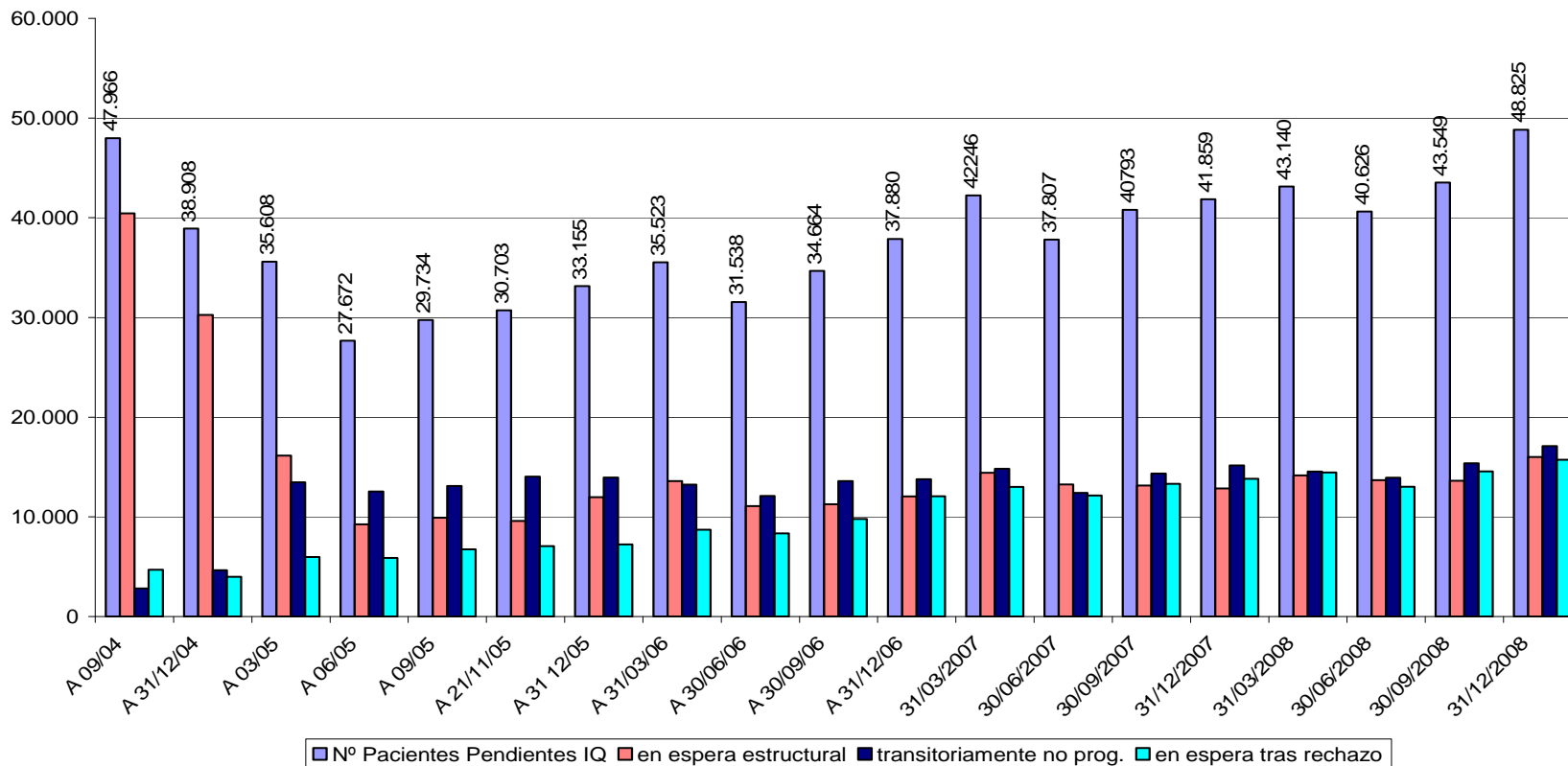

SECRETARÍA DE POLÍTICAS  
SECTORIALES



**EN EL AÑO 2004 LA COMUNIDAD DE MADRID CREÓ  
UNA FORMA DISTINTA DE CONTAR LOS DÍAS DE  
ESPERA A LA QUE UTILIZAN EL RESTO DE  
COMUNIDADES AUTÓNOMAS.**

**POR ESTE MOTIVO FUE EXPULSADA DEL REGISTRO DE  
LISTA DE ESPERA DEL SISTEMA NACIONAL DE LA SALUD.**

SECRETARÍA DE POLÍTICAS  
SECTORIALES



**EN LA ACTUALIDAD SÓLO EL 32,7% DE LOS PACIENTES PENDIENTES DE UNA INTERVENCIÓN QUIRÚRGICA COMPUTAN A EFECTOS DE ESPERA.**

Pacientes que contabilizan en la espera quirúrgica  
Lista de espera estructural

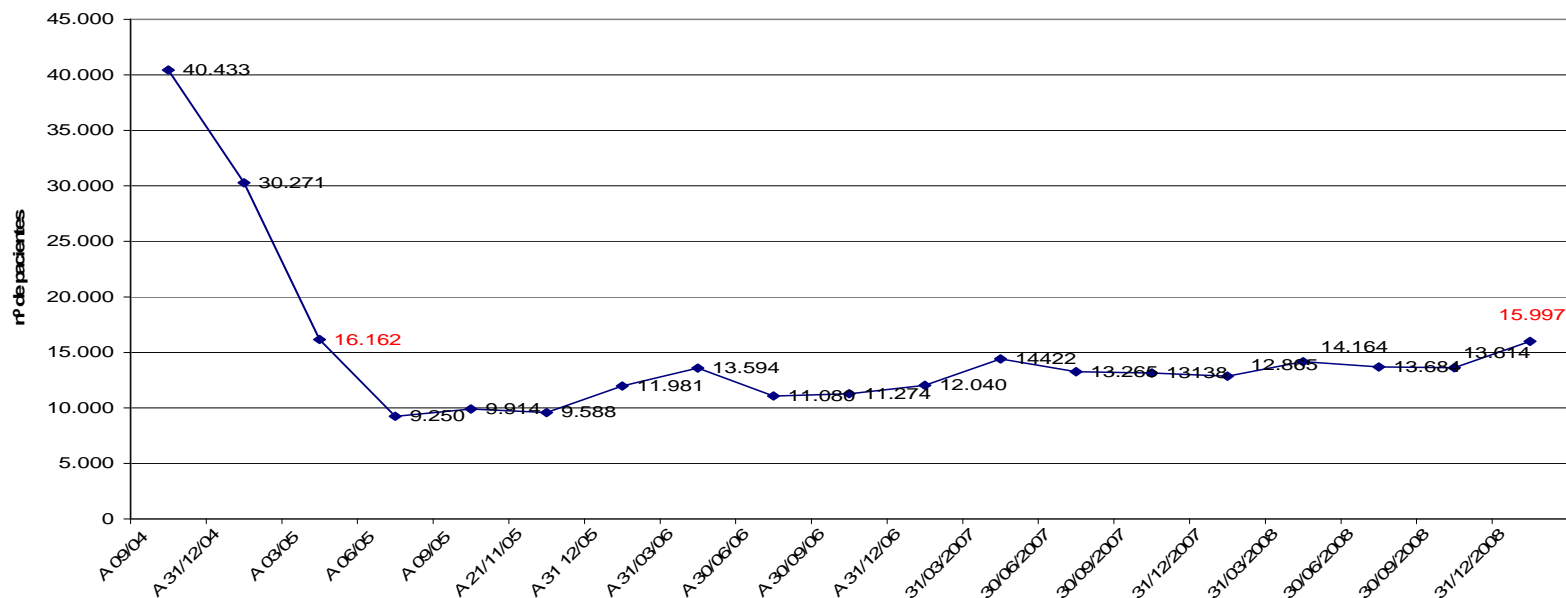

SECRETARÍA DE POLÍTICAS  
SECTORIALES



## Pacientes pendientes de intervención quirúrgica que no computan en la lista de espera

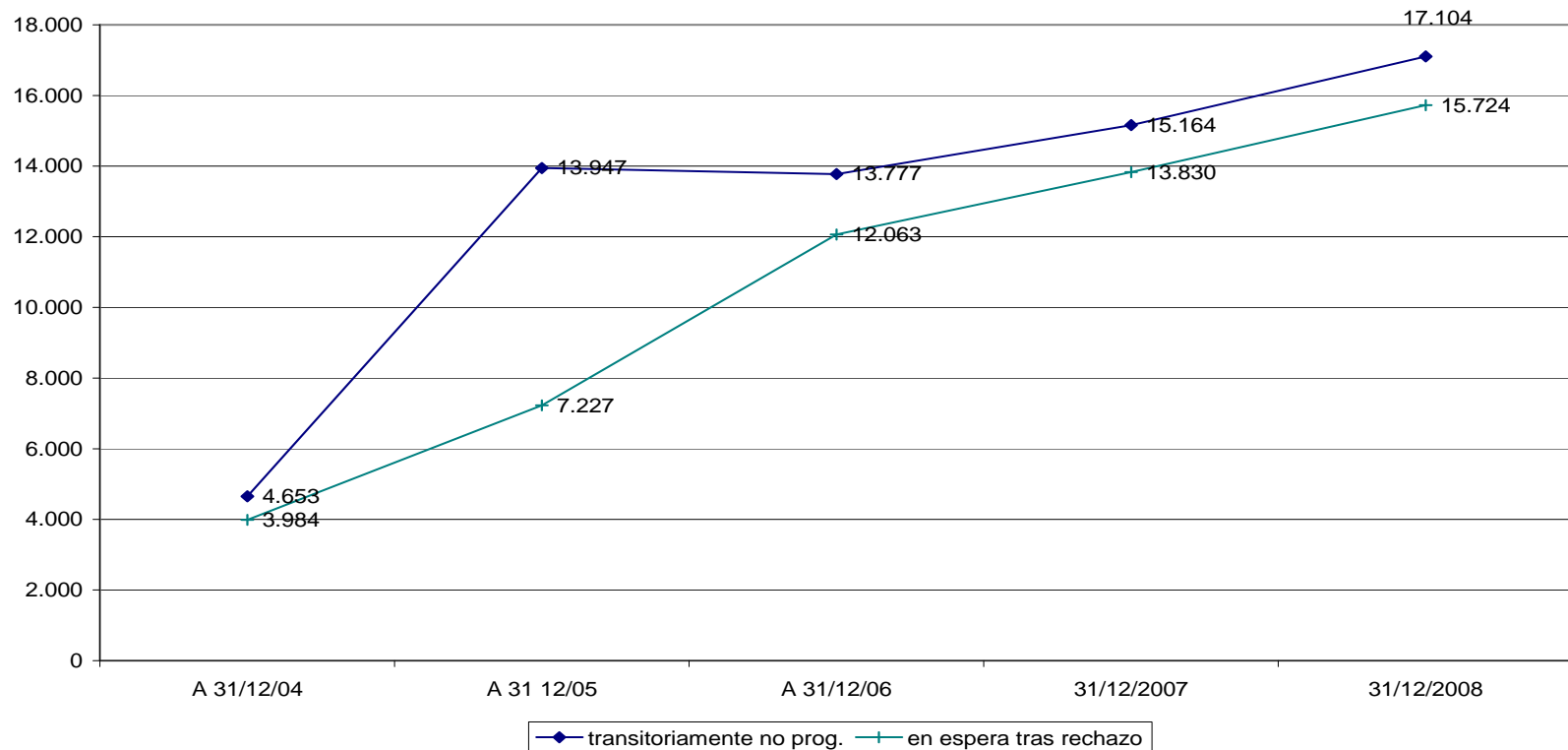

SECRETARÍA DE POLÍTICAS  
SECTORIALES



# LOS PACIENTES QUE RECHAZAN INTERVENIRSE QUIRÚRGICAMENTE EN UN CENTRO PRIVADO SON PENALIZADOS:

- NO SE LES GARANTIZA LA ESPERA DE 30 DÍAS.
- SE LES DISCRIMINA CON ESPERAS ENTRE 3 Y 6 VECES SUPERIORES.



**EL NÚMERO DE PACIENTES QUE RECHAZA UN CENTRO PRIVADO SE HA INCREMENTADO EN UN 395% (CUATRIPLICADO) EN LOS ÚLTIMOS 5 AÑOS.**



## Evolución del nº de Pacientes que rechazan intervenciones quirúrgicas en centros privados

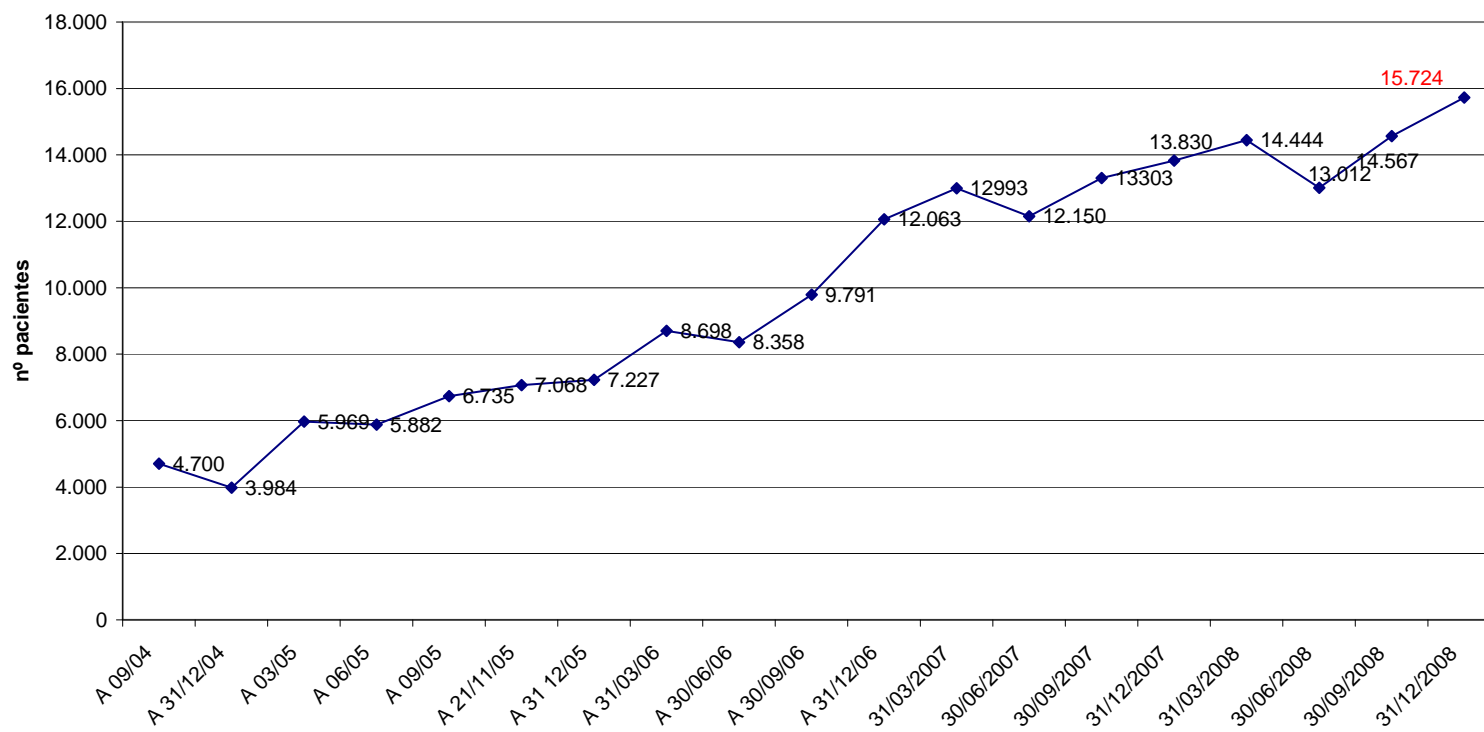

SECRETARÍA DE POLÍTICAS  
SECTORIALES



## CONCLUSIONES:

- EL PLAN PARA LA REDUCCIÓN DE LA LISTA DE ESPERA HA COSTADO 320 M€, Y ESTA NO DEJA DE AUMENTAR.
- EL NÚMERO DE PACIENTES EXCLUIDOS DE LA LISTA DE ESPERA PARA LOS QUE LA ESPERA DE 30 DÍAS NO SE GARANTIZA CADA VEZ ES MAYOR. MENOS DE 1 DE CADA 3 PACIENTES TIENE DERECHO A LA ESPERA DE 30 DÍAS.
- LOS MADRILEÑOS RECHAZAN LAS INTERVENCIONES EN LOS CENTROS PRIVADOS, POR LO QUE SON DISCRIMINADOS.